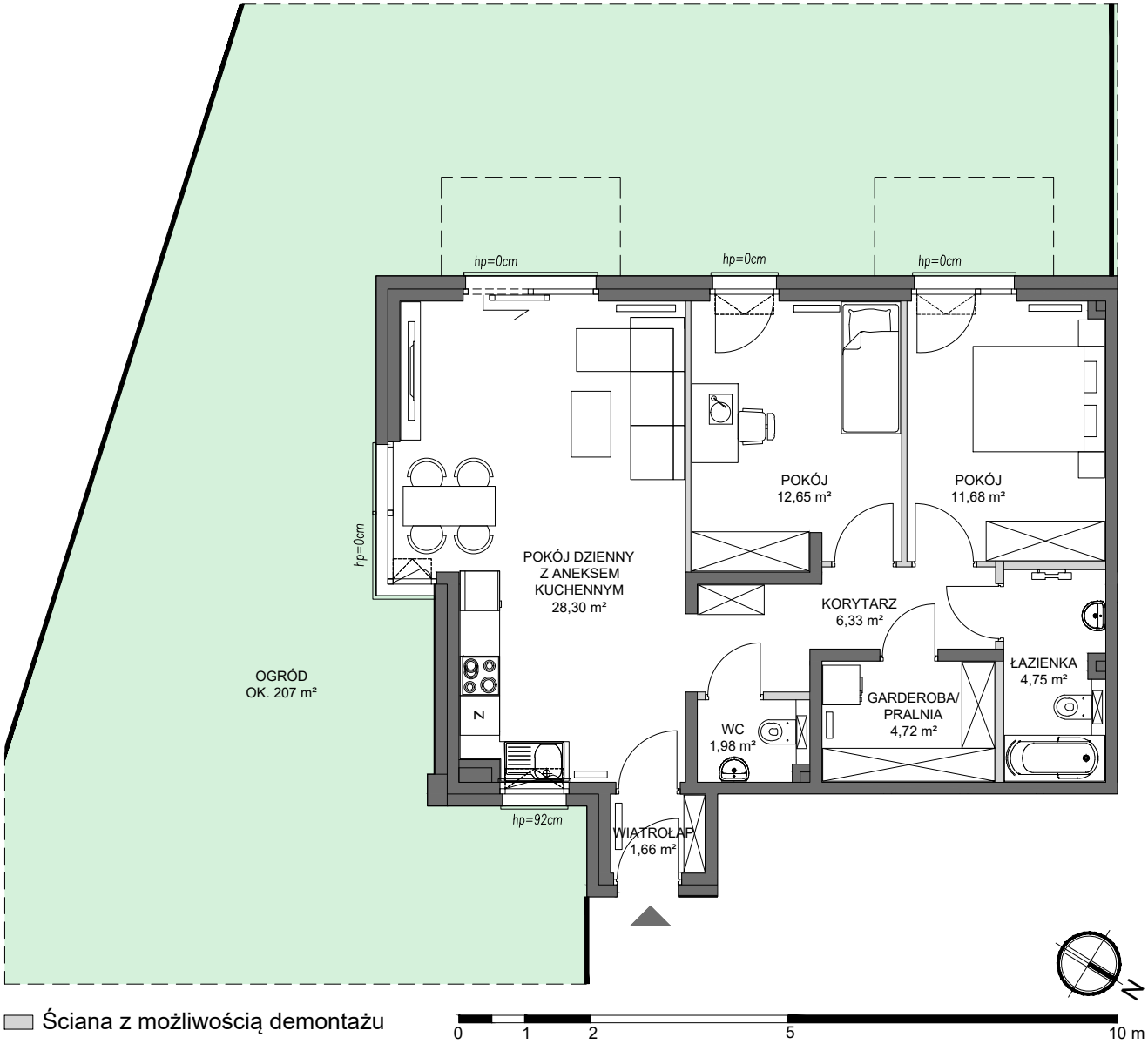

Ściana z możliwością demontażu

PORTO MARE
APARTAMENTY

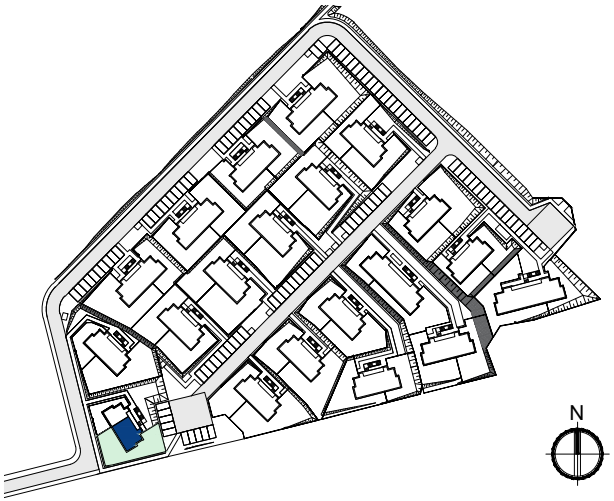

Budynek	GDAŃSK
Nr lokalu	M1
Liczba pokoi	3
Powierzchnia wewnętrzna	75,01 m²
Powierzchnia użytkowa	72,07 m²
Powierzchnia ogrodu	ok. 207 m²

Niniejsza dokumentacja sporządzona została na podstawie Projektu Wykonawczego. W związku z prowadzeniem dalszych prac projektowych i wykonawczych dane w niej zawarte mogą ulec nieznacznym zmianom. Lokalizacja urządzeń sanitarnych i kuchennych przedstawiona została jako przykładowa. Urządzenia sanitarne i kuchenne przedstawione w postaci aranżacji lokalu nie stanowią wyposażenia lokalu. Powierzchnia użytkowa lokalu została określona na podstawie normy PN-ISO 9836:1997.

sprzedaz@dsdevelopment.pl
58 679 29 59

Biuro sprzedaży:
Pn-Pt 8:00-16:00*

DS Development Sp. z o. o. Sp. K.
ul. Kalinowa 6, 81-198 Kosakowo

DSDEVELOPMENT
THINK FREE

*Istnieje możliwość umówienia spotkania w innych godzinach oraz w soboty, po wcześniejszym kontakcie telefonicznym.